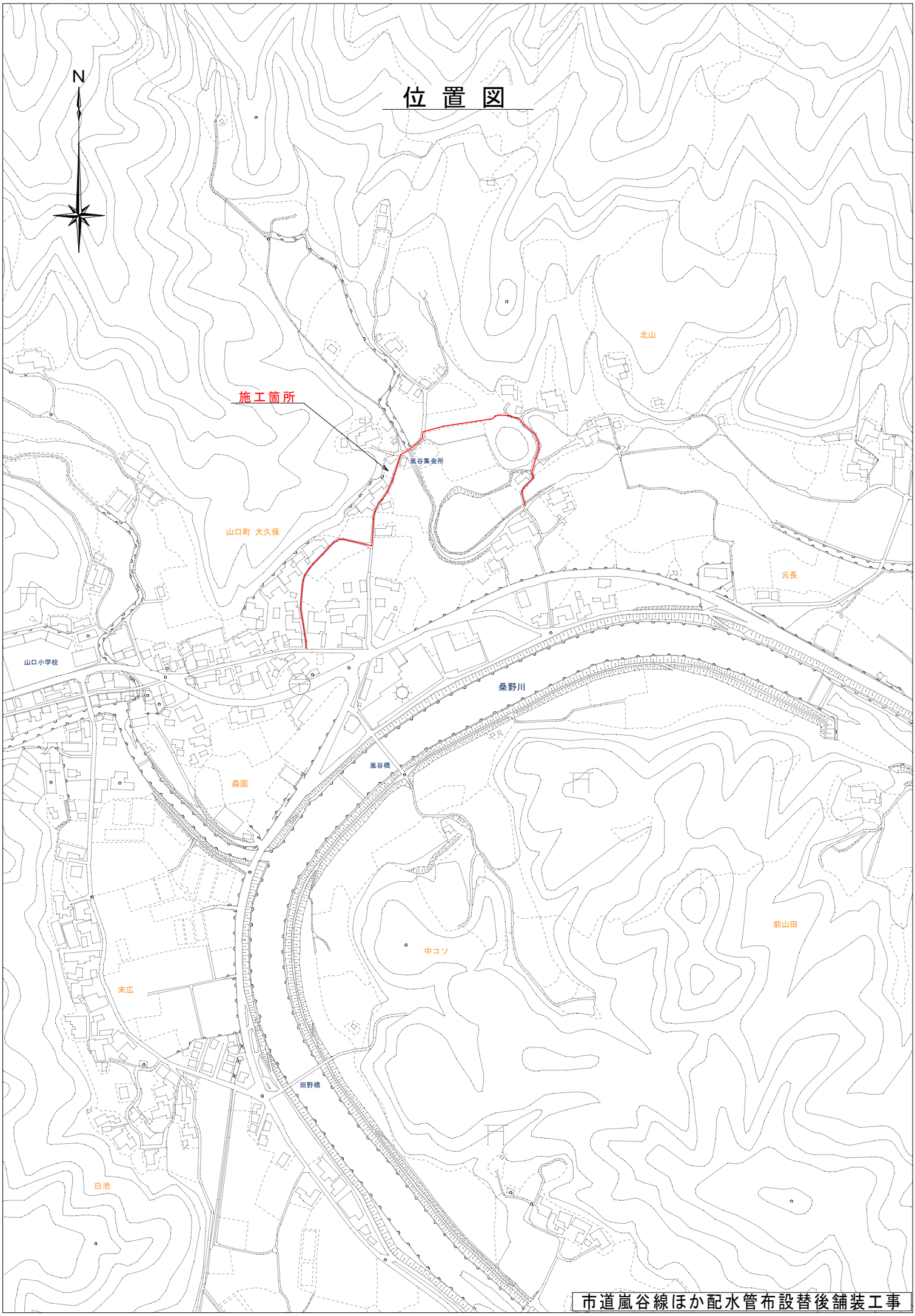
位 置 図
N
施工箇所
嵐谷集会所
北山
山口町 大久保
元長
山口小学校
桑野川
嵐谷橋
森国
前山田
中コソ
末広
田野橋
白池
市道嵐谷線ほか配水管布設替後舗装工事