加茂谷地区 1

大野地区
平ノ浦地区
地域計画区域
市街化区域（区域外）
地域計画区域外
農業用施設
A
B
C
D
E
F
G
H
I
J
K
L
M
N
O ①
P ②
Q ③
R ④
S ①
T ②
W ③
X ④
Y ⑤
Z ⑥
AA ⑦
AB ⑧
AC ⑨
AD ①
AE ②
AF ③
[redacted]

加茂谷地区 2

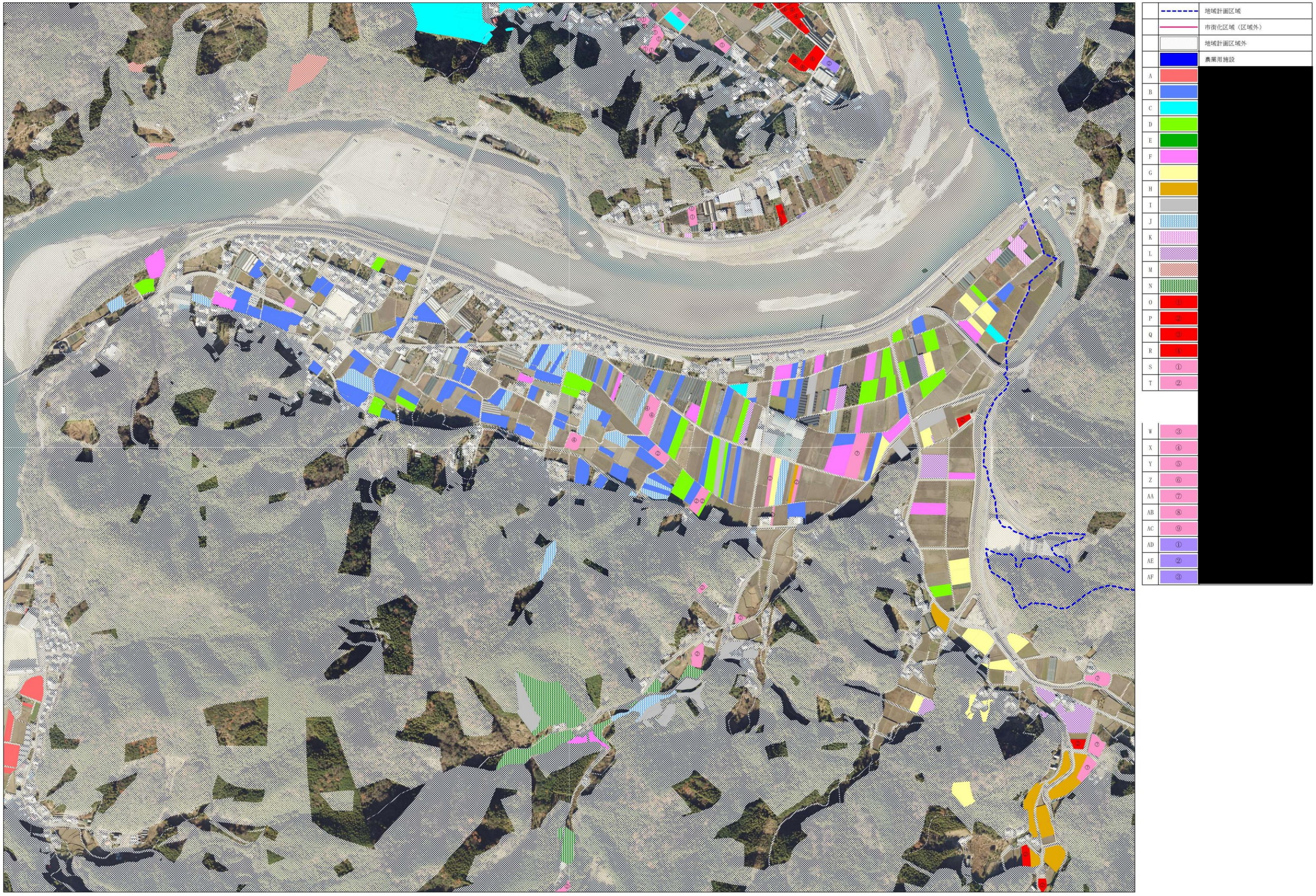
地域計画区域
市街化区域（区域外）
地域計画区域外
農業用施設
A
B
C
D
E
F
G
H
I
J
K
L
M
N
O ①
P ②
Q ③
R ④
S ①
T ②
W ③
X ④
Y ⑤
Z ⑥
AA ⑦
AB ⑧
AC ⑨
AD ①
AE ②
AF ③
[redacted]

加茂谷地区 3

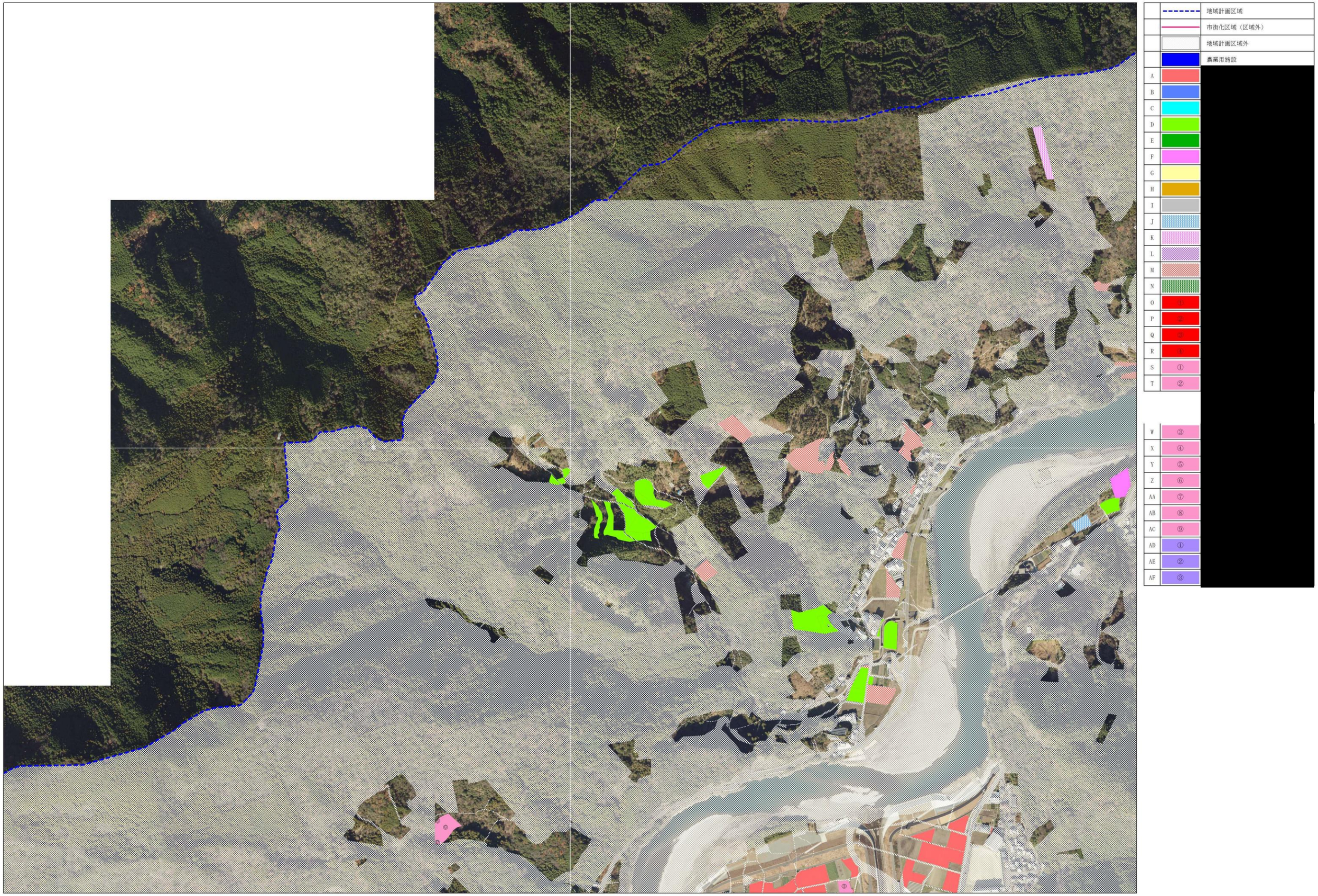
地域計画区域
市街化区域（区域外）
地域計画区域外
農業用施設
A
B
C
D
E
F
G
H
I
J
K
L
M
N
O ①
P ②
Q ③
R ④
S ①
T ②
W ③
X ④
Y ⑤
Z ⑥
AA ⑦
AB ⑧
AC ⑨
AD ①
AE ②
AF ③
[redacted]

加茂谷地区 4

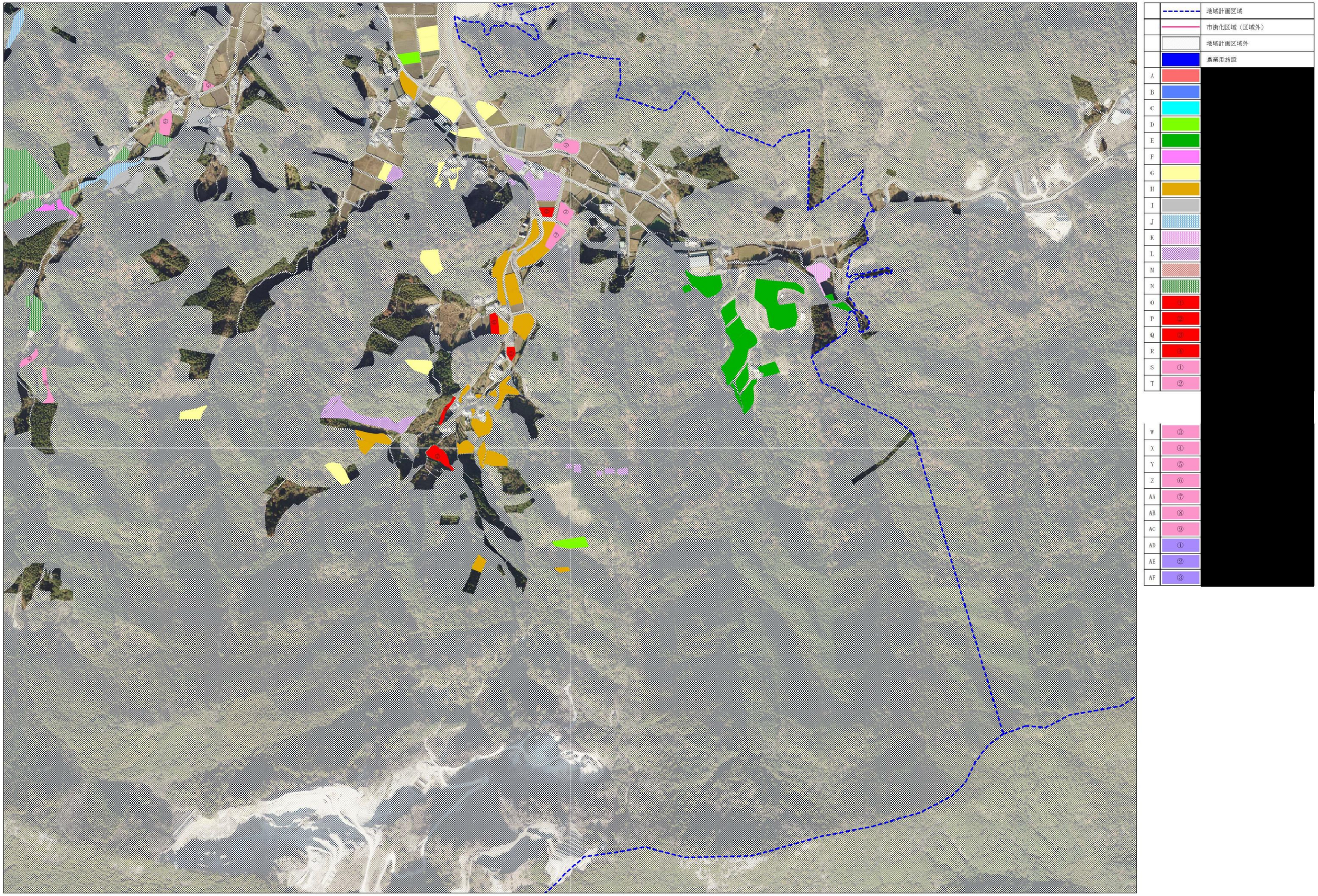
地域計画区域
市街化区域（区域外）
地域計画区域外
農業用施設
A
B
C
D
E
F
G
H
I
J
K
L
M
N
O ①
P ②
Q ③
R ④
S ①
T ②
W ③
X ④
Y ⑤
Z ⑥
AA ⑦
AB ⑧
AC ⑨
AD ①
AE ②
AF ③
[redacted]

加茂谷地区 5

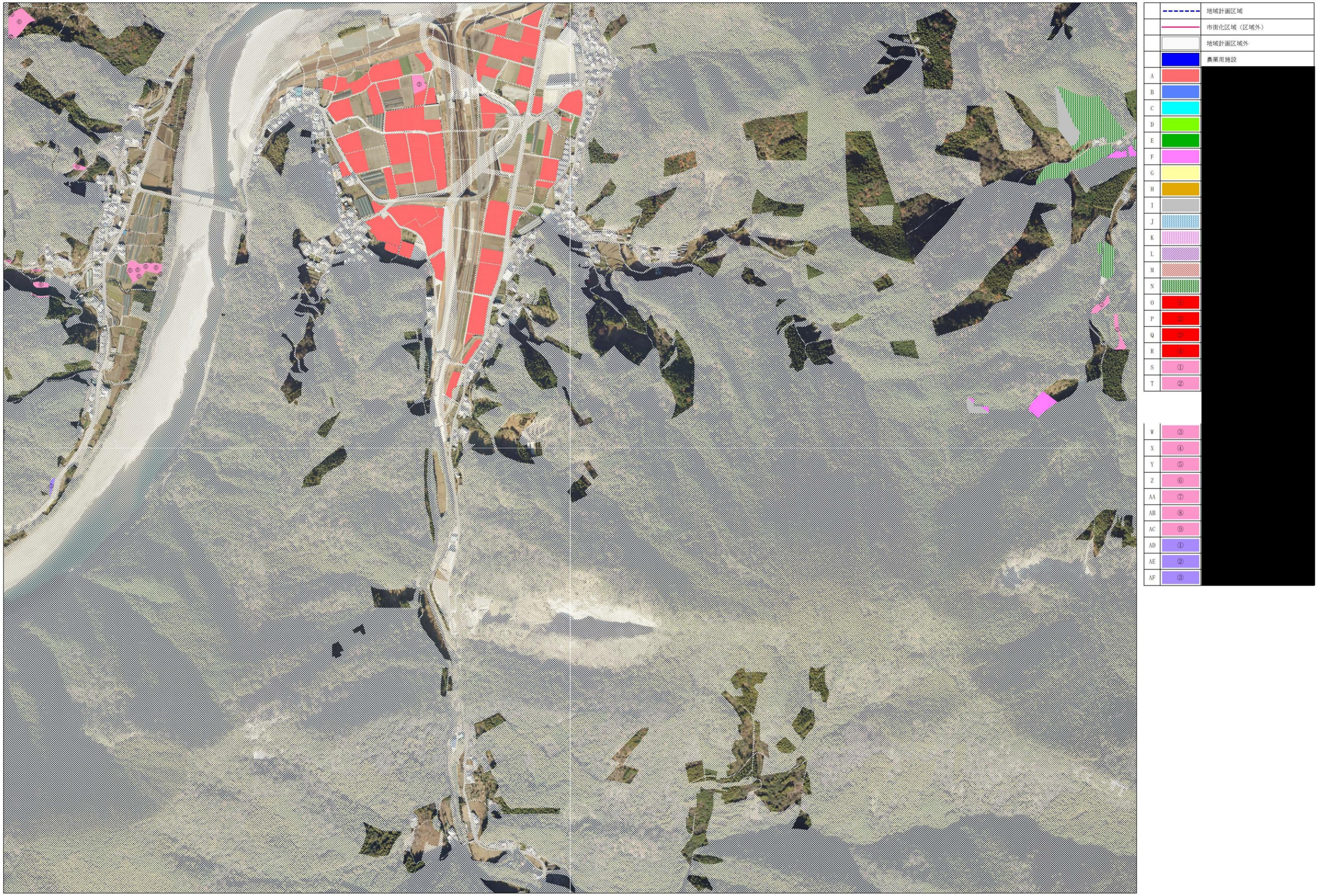
地域計画区域
市街化区域（区域外）
地域計画区域外
農業用施設
A
B
C
D
E
F
G
H
I
J
K
L
M
N
O ①
P ②
Q ③
R ④
S ①
T ②
W ③
X ④
Y ⑤
Z ⑥
AA ⑦
AB ⑧
AC ⑨
AD ①
AE ②
AF ③
[redacted]

加茂谷地区 6

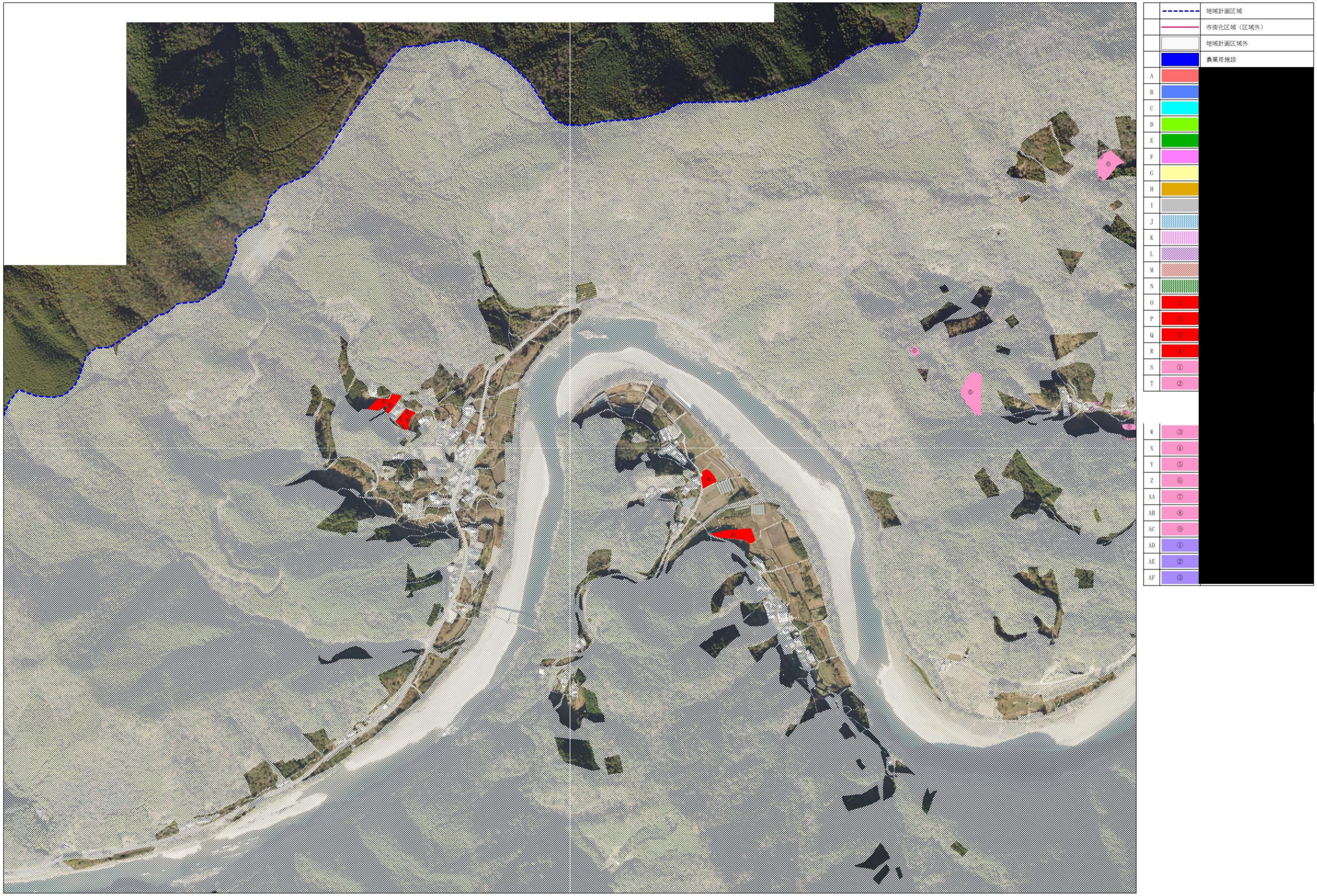
地域計画区域
市街化区域（区域外）
地域計画区域外
農業用施設
A
B
C
D
E
F
G
H
I
J
K
L
M
N
O ①
P ②
Q ③
R ④
S ①
T ②
W ③
X ④
Y ⑤
Z ⑥
AA ⑦
AB ⑧
AC ⑨
AD ①
AE ②
AF ③
[redacted]

加茂谷地区 7

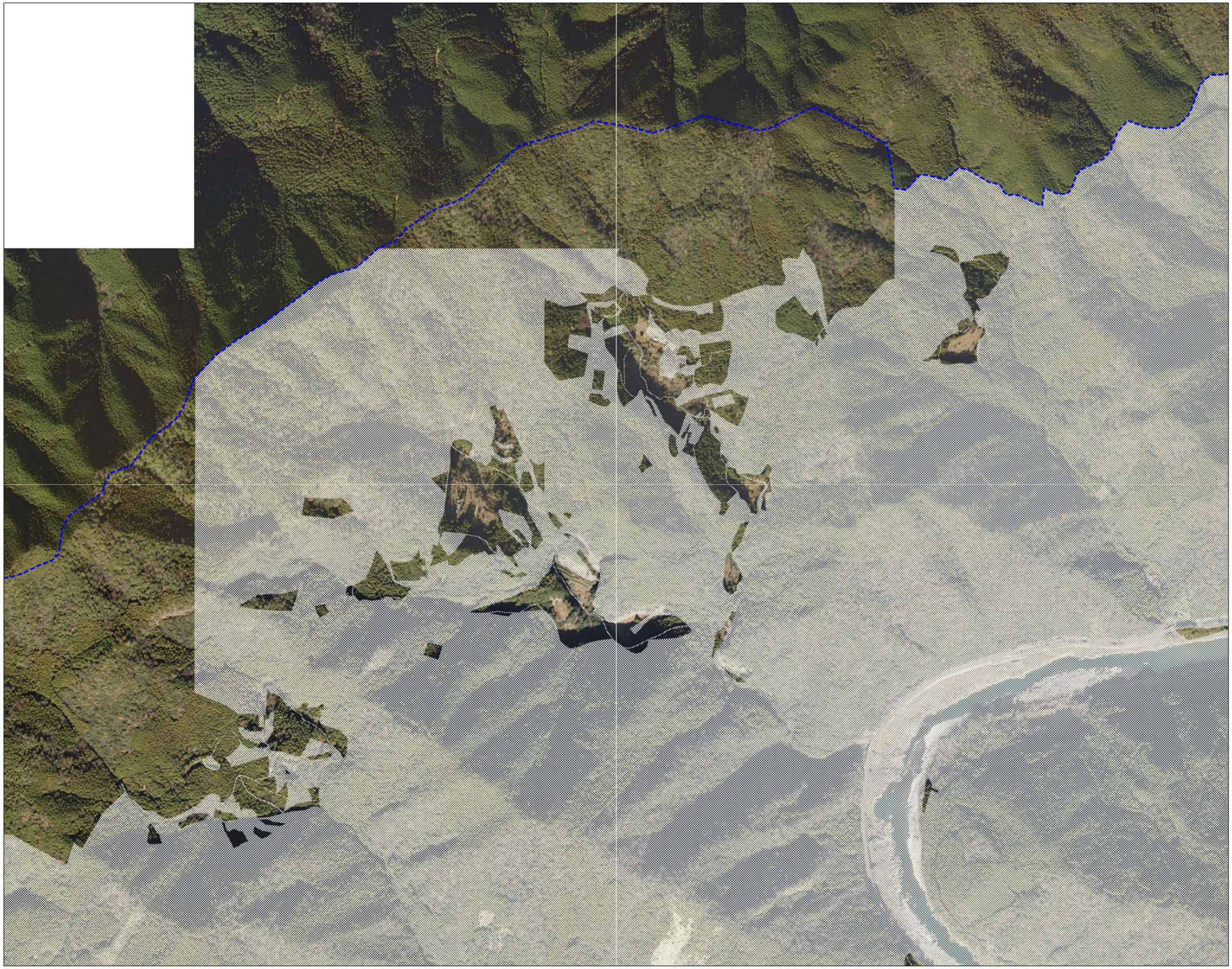

	地域計画区域
	市街化区域（区域外）
	地域計画区域外
	農業用施設
A	
B	
C	
D	
E	
F	
G	
H	
I	
J	
K	
L	
M	
N	
O	①
P	②
Q	③
R	④
S	①
T	②
W	③
X	④
Y	⑤
Z	⑥
AA	⑦
AB	⑧
AC	⑨
AD	①
AE	②
AF	③

加茂谷地区 8

	地域計画区域
	市街化区域（区域外）
	地域計画区域外
	農業用施設
A	
B	
C	
D	
E	
F	
G	
H	
I	
J	
K	
L	
M	
N	
O	①
P	②
Q	③
R	④
S	①
T	②
W	③
X	④
Y	⑤
Z	⑥
AA	⑦
AB	⑧
AC	⑨
AD	①
AE	②
AF	③

加茂谷地区 9

	地域計画区域
	市街化区域（区域外）
	地域計画区域外
	農業用施設
A	
B	
C	
D	
E	
F	
G	
H	
I	
J	
K	
L	
M	
N	
O	①
P	②
Q	③
R	④
S	①
T	②
W	③
X	④
Y	⑤
Z	⑥
AA	⑦
AB	⑧
AC	⑨
AD	①
AE	②
AF	③

加茂谷地区 10

	地域計画区域	
	市街化区域（区域外）	
	地域計画区域外	
	農業用施設	
A		[redacted]
B		
C		
D		
E		
F		
G		
H		
I		
J		
K		
L		
M		
N		
O	①	
P	②	
Q	③	
R	④	
S	①	
T	②	
W	③	
X	④	
Y	⑤	
Z	⑥	
AA	⑦	
AB	⑧	
AC	⑨	
AD	①	
AE	②	
AF	③	

加茂谷地区 11

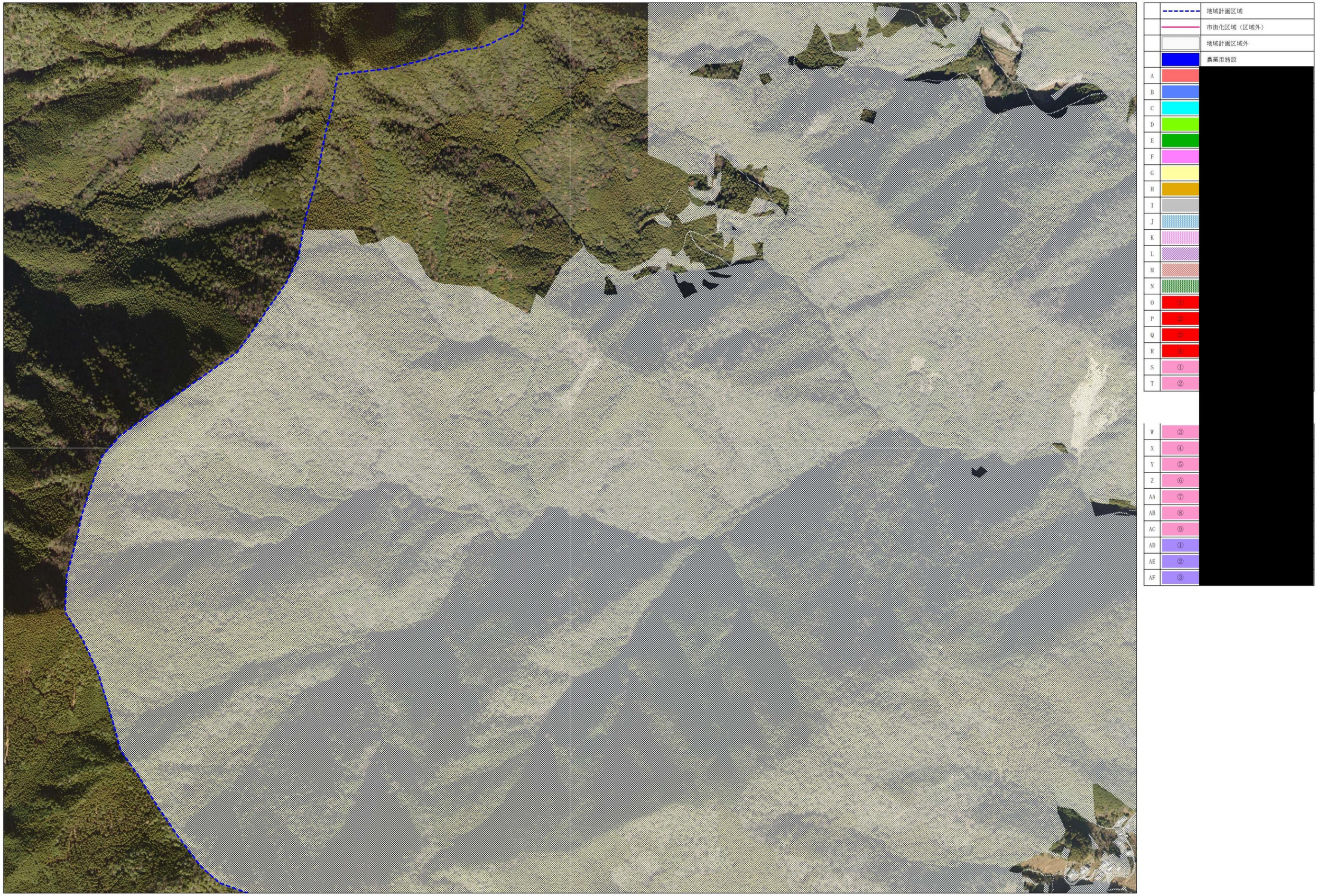
地域計画区域
市街化区域（区域外）
地域計画区域外
農業用施設
A
B
C
D
E
F
G
H
I
J
K
L
M
N
O ①
P ②
Q ③
R ④
S ①
T ②
W ③
X ④
Y ⑤
Z ⑥
AA ⑦
AB ⑧
AC ⑨
AD ①
AE ②
AF ③
[redacted]

加茂谷地区 12

	地域計画区域
	市街化区域（区域外）
	地域計画区域外
	農業用施設
A	
B	
C	
D	
E	
F	
G	
H	
I	
J	
K	
L	
M	
N	
O	①
P	②
Q	③
R	④
S	①
T	②
W	③
X	④
Y	⑤
Z	⑥
AA	⑦
AB	⑧
AC	⑨
AD	①
AE	②
AF	③

加茂谷地区 13

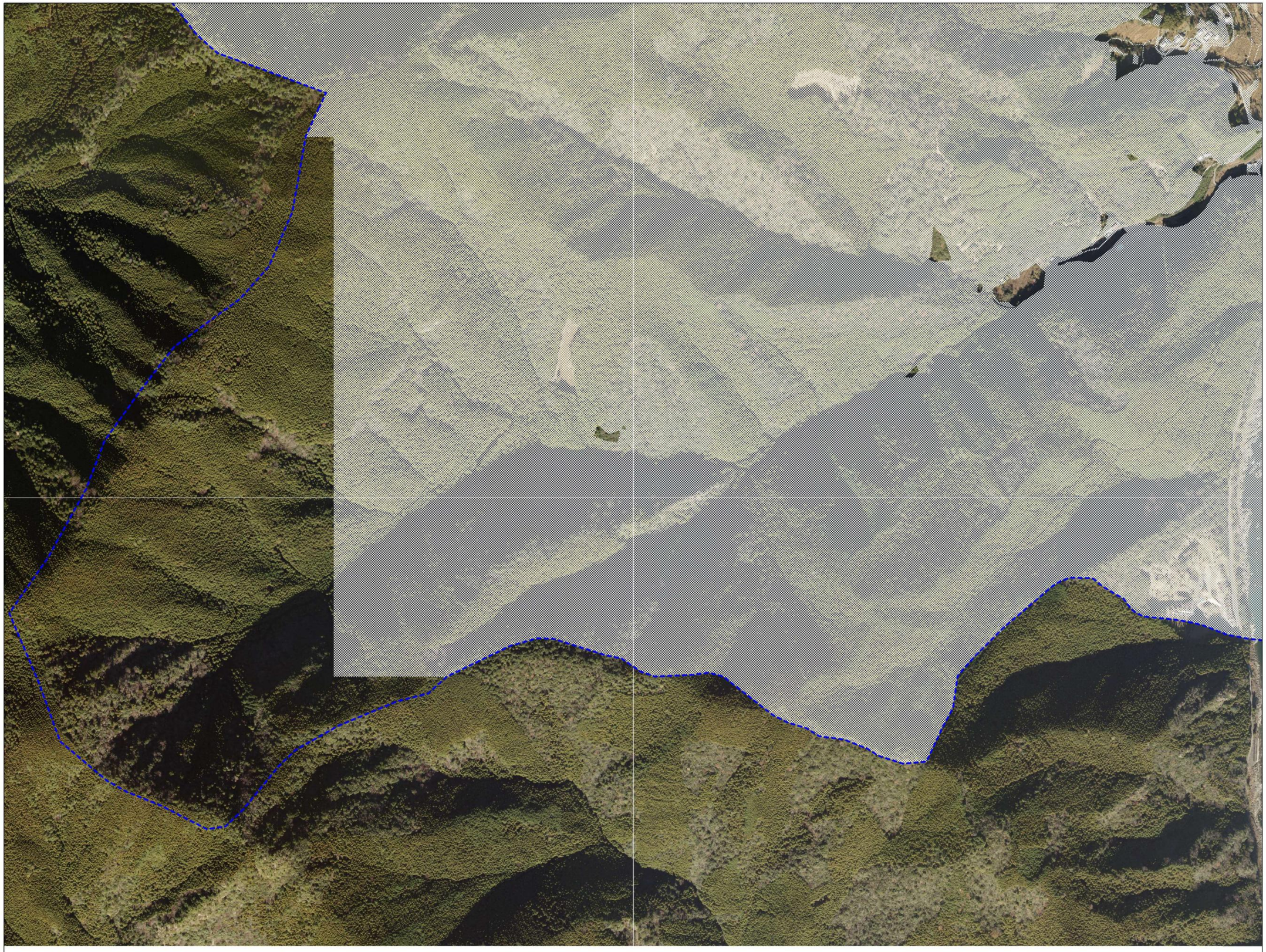

	地域計画区域
	市街化区域（区域外）
	地域計画区域外
	農業用施設
A	
B	
C	
D	
E	
F	
G	
H	
I	
J	
K	
L	
M	
N	
O	①
P	②
Q	③
R	④
S	①
T	②
W	③
X	④
Y	⑤
Z	⑥
AA	⑦
AB	⑧
AC	⑨
AD	①
AE	②
AF	③