土砂災害ハザードマップ
新野（常政・貞持）地区

大雨の時など避難の際に必要となりますので、家族全員がわかる場所に貼っておきましょう。

阿南市

0401-038

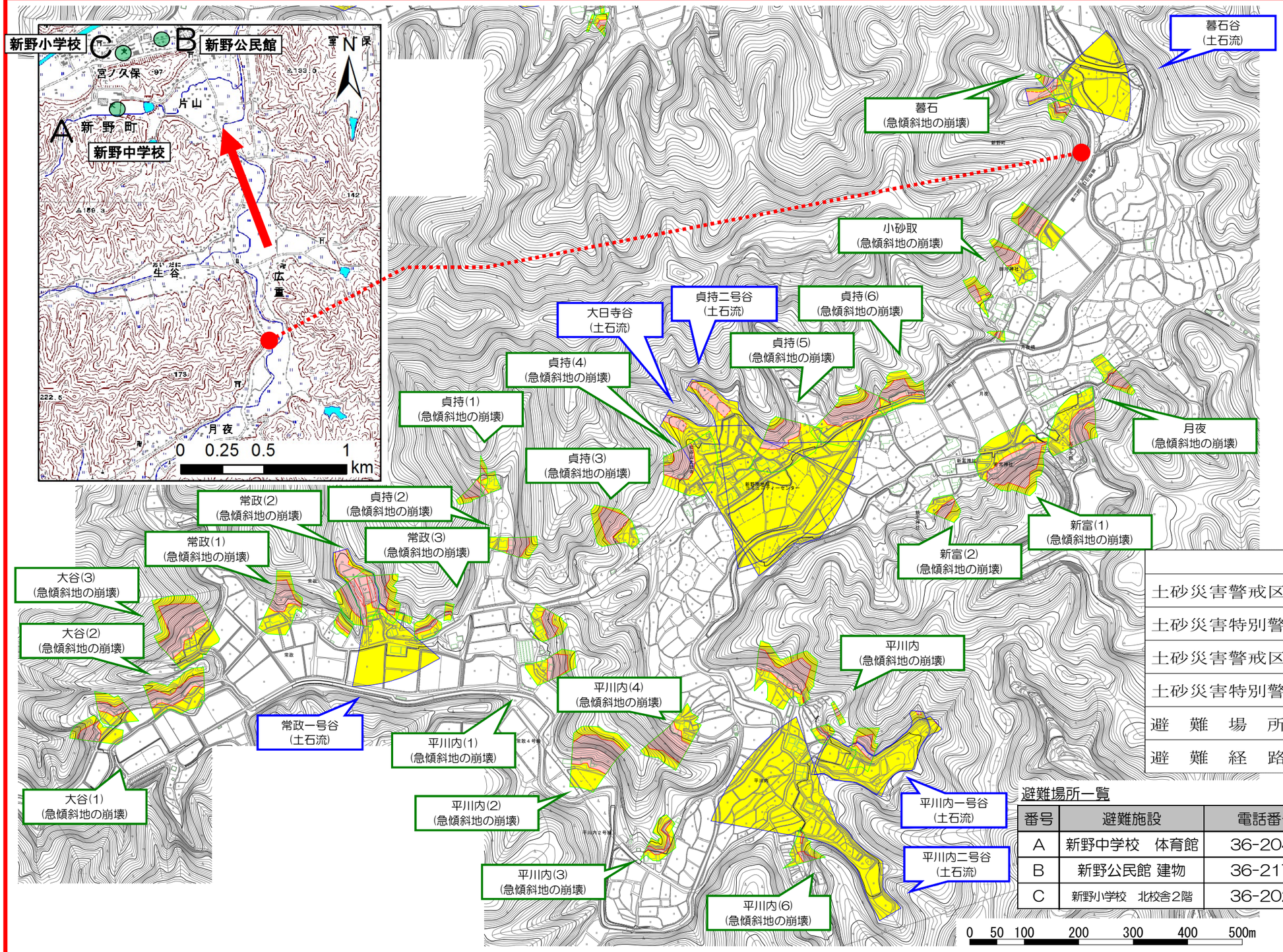

凡例	
土砂災害警戒区域（急傾斜）	
土砂災害特別警戒区域（急傾斜）	
土砂災害警戒区域（土石流）	
土砂災害特別警戒区域（土石流）	
避　難　場　所	
避　難　経　路・避　難　方　向	

避難場所一覧

番号	避難施設	電話番号	住所	備考
A	新野中学校　体育館	36-2040	新野町馬見21	指定緊急避難場所
B	新野公民館 建物	36-2176	新野町西馬場18	指定緊急避難場所
C	新野小学校　北校舎２階	36-2021	新野町南宮ノ久保70-1	指定緊急避難場所

○　黄色で塗りつぶされた範囲は、「土砂災害が発生した場合、住民の生命又は身体に危害が生じるおそれのある区域」です。

○　赤色で塗りつぶされた範囲は、「土砂災害が発生した場合、建築物に損壊が生じ、住民の生命又は身体に著しい危害が生じるおそれのある区域」です。

- 赤、黄色で塗りつぶされた範囲にお住まいの方は、大雨のときには警戒避難が必要となりますので、注意してください。
- 上記以外の区域でも土砂災害の発生する可能性がありますので、自分の住んでいる家の周辺の斜面や渓流、避難場所をよく確認しましょう。

問い合わせ先　　阿南市危機管理部危機管理課(災害対策本部) TEL：0884-22-9191

令和２年１２月作成