

阿南市 ため池 位置図(宝田 長生)

阿南市 宝田 長生 (令和5年4月現在)

1:25,000

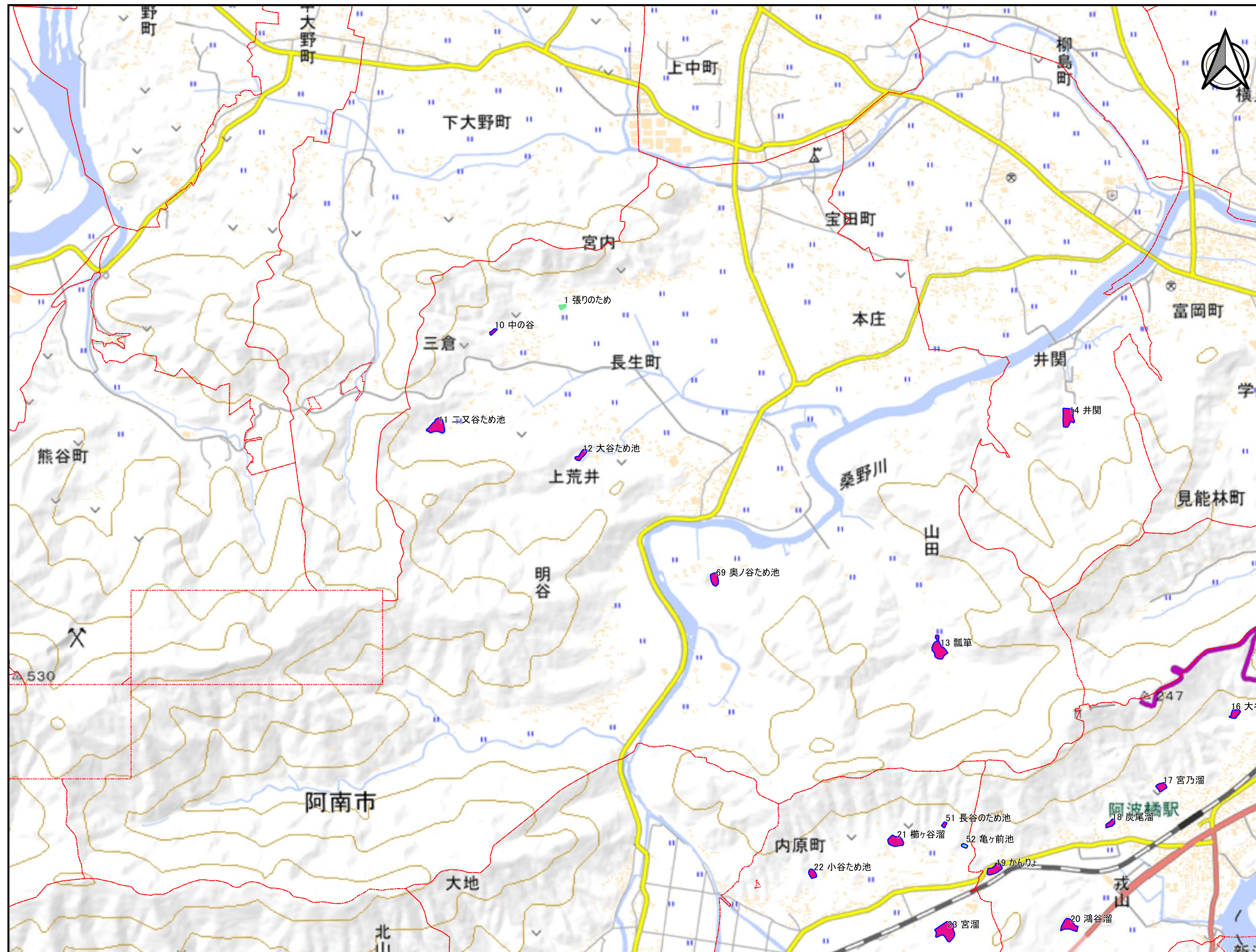

番号	ため池名	所在地	貯水量(m ³)
1	張りのため	長生町東高座22	2,000
10	中の谷	長生町谷々18	2,500
11	二又谷ため池	長生町二又谷36	20,000
12	大谷ため池	長生町豊田12	3,000
13	瓢箪	長生町西ノ谷1	20,000
14	井関	宝田町井関148	20,000
16	大谷	津乃峰町長浜210-1 他2筆	3,000
17	宮乃溜	津乃峰町東分253-1 他3筆	6,000
18	炭尾溜	津乃峰町西分61-1 他6筆	3,000
19	かんりよ	津乃峰町西分204-7 他4筆	9,000
20	鴻谷溜	津乃峰町中分251-2 他10筆	15,000
21	櫛ヶ谷溜	内原町櫛ヶ谷24-1 他1筆	20,000
22	小谷ため池	内原町大谷101	2,700
23	宮溜	内原町宮宮1 他3筆	22,000
51	長谷のため池	内原町長谷35	2,000
52	亀ヶ前池	内原町亀ヶ前12	1,000
69	奥ノ谷ため池	長生町奥ノ谷8 他1筆	9,500



凡例

- ため池
- ため池(HM作成済)
- 防災重点ため池
- 防災重点ため池(HM作成済)
- 町界

「この地図は、測量法に基づき国土地理院長の承認を得て、同院発行の電子地形図(タイル)を複製したものである。(承認番号 R1JHf1234)」
 本製品を複製する場合には、国土地理院の長の承認を得なければならない。

0 250 500 750 1,000 1,250 m



【連絡先】
 阿南市 農地整備課
 TEL:0884 22 1599

ため池 覧表

「防災重点ため池」と「特定農業用ため池」、「防災重点農業ため池」は指定(選定)の根拠となる法律(基準)が異なるだけで、要件にほとんど違いはありません。
阿南市内の届出済の農業用ため池については、この3つは同一です。

番号	ため池名	所在地	堤高(m)	堤頂長(m)	貯水量(m ³)	特定農業用ため池指定日	ハザードマップ作成年度
1	張りのため	長生町東高座22	4.0	82	2,000	非指定	未作成
10	中の谷	長生町谷々18	5.4	71	2,500	令和3(2021)年6月22日	令和2(2020)年度
11	二又谷ため池	長生町二又谷36	7.0	85	20,000	令和2(2020)年11月24日	平成26(2014)年度
12	大谷ため池	長生町豊田12	2.8	95	3,000	令和3(2021)年6月22日	令和元(2019)年度
13	瓢箪	長生町西ノ谷1	4.5	20	20,000	令和3(2021)年6月22日	令和2(2020)年度
14	井関	宝田町井関148	5.0	70	20,000	令和2(2020)年11月24日	平成26(2014)年度
16	大谷	津乃峰町長浜210-1 他2筆	6.6	85	3,000	令和2(2020)年11月24日	平成29(2017)年度
17	宮乃溜	津乃峰町東分253-1 他3筆	5.3	104	6,000	令和2(2020)年11月24日	平成26(2014)年度
18	炭尾溜	津乃峰町西分61-1 他6筆	4.2	67	3,000	令和3(2021)年6月22日	令和元(2019)年度
19	かんりよ	津乃峰町西分204-7 他4筆	5.0	42	9,000	令和3(2021)年6月22日	令和2(2020)年度
20	鴻谷溜	津乃峰町中分251-2 他10筆	7.0	47	15,000	令和3(2021)年6月22日	令和2(2020)年度
21	櫛ヶ谷溜	内原町櫛ヶ谷24-1 他1筆	8.0	100	20,000	令和2(2020)年11月24日	平成29(2017)年度
22	小谷ため池	内原町大谷101	7.0	45	2,700	令和3(2021)年6月22日	令和2(2020)年度
23	宮溜	内原町宮谷1 他3筆	7.0	93	22,000	令和2(2020)年11月24日	平成26(2014)年度
51	長谷のため池	内原町長谷35	4.4	36	2,000	令和3(2021)年6月22日	令和元(2019)年度
52	亀ヶ前池	内原町亀ヶ前12	4.5	58	1,000	非指定	令和2(2020)年度
69	奥ノ谷ため池	長生町奥ノ谷8 他1筆	3.1	40	9,500	令和3(2021)年6月22日	令和2(2020)年度