

阿南市 ため池 位置図(桑野)

阿南市 桑野 (令和5年4月現在)

1:25,000

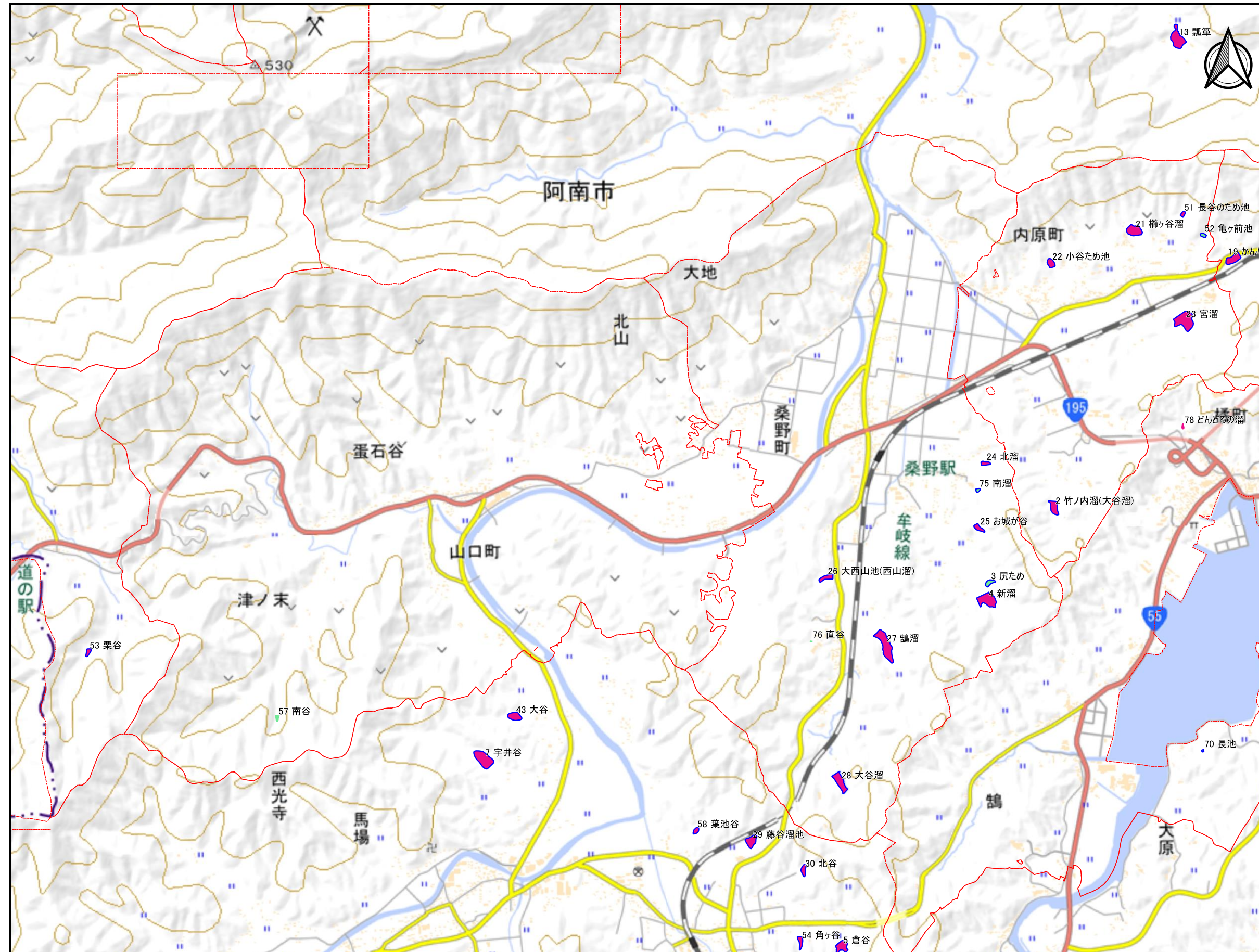

番号	ため池名	所在地	貯水量(m ³)
2	竹ノ内溜(大谷溜)	内原町竹ノ内27	11,000
3	戻ため	桑野町長崎8 他1筆	3,000
4	新溜	桑野町長崎39	20,000
5	倉谷	新野町東山74 他2筆	12,200
7	宇井谷	新野町大蔵244	30,000
13	瓢箪	長生町西ノ谷1	20,000
19	かんりよ	津乃峰町西分204-7 他4筆	9,000
21	櫛ヶ谷溜	内原町櫛ヶ谷24-1 他1筆	20,000
22	小谷ため池	内原町大谷101	2,700
23	宮溜	内原町宮谷1 他3筆	22,000
24	北溜	桑野町中富55	1,100
25	お城が谷	桑野町老町ヶ坪15 他1筆	2,000
26	大西山池(西山溜)	桑野町宮ノ森60	4,000
27	鶴溜	桑野町山田85 他1筆	40,000
28	大谷溜	桑野町山ノ神21	15,000
29	藤谷溜池	新野町藤谷16 他6筆	8,600
30	北谷	新野町廿枝47 他2筆	9,800
43	大谷	新野町宇井谷308	10,000
51	長谷のため池	内原町長谷35	2,000
52	亀ヶ前池	内原町亀ヶ前12	1,000
53	栗谷	阿瀬比町日開谷184	2,000
54	角ヶ谷	新野町花免41 他3筆	7,800
57	南谷	山口町南谷131	1,000
58	葉池谷	新野町葉池谷12	2,000
70	長池	橋町袴傍寺42-2	500
75	南溜	桑野町中富73	1,700
76	直谷	桑野町西谷33	600
78	どんどの溜	橋町江ノ浦52	2,000



凡例

- ため池
- ため池(HM作成済)
- 防災重点ため池
- 防災重点ため池(HM作成済)
- 町界

「この地図は、測量法に基づき国土地理院長の承認を得て、同院発行の電子地形図(タイル)を複製したものである。(承認番号 R1JHf1234)」
 本製品を複製する場合には、国土地理院の長の承認を得なければならない。

0 250 500 750 1,000 1,250 m



【連絡先】
 阿南市 農地整備課
 TEL:0884 22 1599

ため池 覧表

「防災重点ため池」と「特定農業用ため池」、「防災重点農業ため池」は指定(選定)の根拠となる法律(基準)が異なるだけで、要件にほとんど違いはありません。
阿南市内の届出済の農業用ため池については、この3つは同一です。

番号	ため池名	所在地	堤高(m)	堤頂長(m)	貯水量(m ³)	特定農業用ため池指定日	ハザードマップ作成年度
2	竹ノ内溜(大谷溜)	内原町竹ノ内27	7.0	52	11,000	令和2(2020)年11月24日	平成26(2014)年度
3	尻ため	桑野町長崎8 他1筆	4.0	57	3,000	非指定	令和2(2020)年度
4	新溜	桑野町長崎39	6.5	105	20,000	令和3(2021)年6月22日	令和2(2020)年度
5	倉谷	新野町東山74 他2筆	6.2	62	12,200	令和2(2020)年11月24日	平成26(2014)年度
7	宇井谷	新野町大歳244	4.8	76	30,000	令和2(2020)年11月24日	平成26(2014)年度
13	瓢箪	長生町西ノ谷1	4.5	20	20,000	令和3(2021)年6月22日	令和2(2020)年度
19	かんりよ	津乃峰町西分204-7 他4筆	5.0	42	9,000	令和3(2021)年6月22日	令和2(2020)年度
21	櫛ヶ谷溜	内原町櫛ヶ谷24-1 他1筆	8.0	100	20,000	令和2(2020)年11月24日	平成29(2017)年度
22	小谷ため池	内原町大谷101	7.0	45	2,700	令和3(2021)年6月22日	令和2(2020)年度
23	宮溜	内原町宮谷1 他3筆	7.0	93	22,000	令和2(2020)年11月24日	平成26(2014)年度
24	北溜	桑野町中富55	3.7	36	1,100	令和3(2021)年6月22日	令和元(2019)年度
25	お城が谷	桑野町壺町ヶ坪15 他1筆	6.1	30	2,000	令和3(2021)年6月22日	令和2(2020)年度
26	大西山池(西山溜)	桑野町宮ノ森60	4.2	50	4,000	令和3(2021)年6月22日	令和2(2020)年度
27	鶴溜	桑野町山田85 他1筆	7.0	70	40,000	令和2(2020)年11月24日	平成26(2014)年度
28	大谷溜	桑野町山ノ神21	6.5	75	15,000	令和2(2020)年11月24日	平成26(2014)年度
29	藤谷溜池	新野町藤谷16 他6筆	5.2	83	8,600	令和3(2021)年6月22日	令和2(2020)年度
30	北谷	新野町廿枝47 他2筆	5.6	66	9,800	令和3(2021)年6月22日	令和2(2020)年度
43	大谷	新野町宇井谷308	3.6	44	10,000	令和3(2021)年6月22日	令和2(2020)年度
51	長谷のため池	内原町長谷35	4.4	36	2,000	令和3(2021)年6月22日	令和元(2019)年度
52	亀ヶ前池	内原町亀ヶ前12	4.5	58	1,000	非指定	令和2(2020)年度
53	栗谷	阿瀬比町日開谷184	4.5	31	2,000	令和3(2021)年6月22日	令和2(2020)年度
54	角ヶ谷	新野町花免41 他3筆	6.2	38	7,800	令和3(2021)年6月22日	令和元(2019)年度
57	南谷	山口町南谷131	5.0	28	1,000	非指定	未作成
58	葉池谷	新野町葉池谷12	2.0	94	2,000	令和3(2021)年6月22日	令和2(2020)年度
70	長池	橘町袴傍示42-2	3.2	15	500	非指定	令和2(2020)年度
75	南溜	桑野町中富73	3.4	36.3	1,700	非指定	令和2(2020)年度
76	直谷	桑野町西谷33	3.3	27.4	600	非指定	未作成
78	どんどの溜	橘町江ノ浦52	3.5	22	2,000	令和5(2023)年2月17日	未作成