令和6年11月発行

11月号

ごみの減量、資源化にご協力ください。

阿南市環境管理部

美しいあなん

エコパーク阿南 ECOイベント

12月1日(日)　10：00～14：30
場所：エコパーク阿南 管理啓発棟
参加料：無料

※申込受付期間　11月7日(木)～11月22日(金)

親子リサイクル体験教室
クリスマスリースを作ろう

開　　始　10：00、13：00
定　　員　各回20名（事前予約・先着順）
対　　象　小学生以下（保護者同伴）
所要時間　約1時間

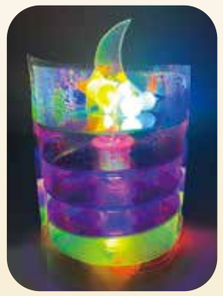

LEDライトスタンドを作ろう

開　　始　10：00、13：00
定　　員　各回10名（事前予約・先着順）
対　　象　どなたでも
所要時間　約1時間

クリスマスフォトブースで自由に写真撮影できます

ご来場のお子様にプレゼント♪ ※なくなり次第終了

※12月1日(日)の個人見学は中止です

問い合わせ　環境啓発センター(9：00～16：00) ☎49-5820

ごみは収集日の朝8時までに出してください。

年末年始ごみ収集業務について

12月					1月		
27	28	29	30	31	1	2	3
金	土	日	月	火	水	木	金
可燃ごみ 火・金収集地区 資源ごみ 該当地区	休み（収集しない）	休み（収集しない）	可燃ごみ 月・木収集地区 資源ごみ 該当地区	可燃ごみ 火・金収集地区 資源ごみ 該当地区	休み（収集しない）	休み（収集しない）	休み（収集しない）

12月30日(月)・31日(火)は、可燃ごみと資源ごみの該当地区の収集を行います。
資源ごみ該当地区については、裏面をご覧ください。
年始は**1月6日(月)**の可燃ごみと資源ごみの該当地区から収集開始します。

年末年始の エコパーク阿南への持込み

年末は特別収集に伴い12月31日（火）16時まで持込可能です。
年始は1月4日（土）から通常通り持込可能です。

問い合わせ　エコパーク阿南　環境啓発センター　☎49-5820（9：00～16：00）

1年間ありがとうございました。
来年もごみの減量・分別にご協力賜りますようお願い申し上げます。
阿南市環境管理部

※事業系のごみは、業者の方へ依頼するよう、協力をお願いします。

し尿収集日程表

(有)大松谷清掃☎22-0485		(有)森清浄社☎27-1060		(有)三共クリーン☎44-3936	
月　日	地　域	月　日	地　域	月　日	地　域
12月2・3・4日	日開野・学原・宝田・柳島	12月2・3・4日	津乃峰・山口	12月3日	羽ノ浦
12月5・6・9日	西路見・領家・才見・長生・中林	12月5・6・9日	橘・新野	12月6日	羽ノ浦
12月10・11・12日	横見・向原・七見・那賀川	12月10・11・12日	桑野・内原	12月10日	羽ノ浦
12月13・16・17日	黒津地・住吉・見能林・加茂谷全域	12月13・16日	大潟・福井	12月13日	羽ノ浦
12月18・19・20日	豊益・福村・上中・大野全域	12月17日	大潟・福井・椿・椿泊	12月17日	羽ノ浦
12月23・24・25日	原ヶ崎・出来町・畭・那賀川	12月18・19・20日	津乃峰・山口	12月20日	羽ノ浦
12月26・27日	日開野・学原・宝田・柳島	12月23・24・25日	橘・新野	12月24日	羽ノ浦
		12月26日	桑野・内原	12月27日	羽ノ浦
		12月27日	桑野・内原・阿瀬比		

〔ご注意〕　★12月28日から１月５日までし尿収集はお休みします★し尿収集は、日程表にしたがってお申し込みください。
★収集の際は、必ず領収書をお受け取りください。★浄化槽の清掃は、担当地域の業者に直接電話してください。