

固定資産税についての お知らせ

固定資産税とは

毎年1月1日(賦課期日)に、土地・家屋・償却資産を所有している人がその固定資産の価格をもとに算出された税額をその固定資産の所在する市町村に納める税金です。
土地の評価について

地目については、その年の1月1日の現況地目等によって評価しており、調査のためお伺いすることがありますので、ご協力をお願いします。

新築家屋の評価について

平成28年1月2日以降に新築された家屋の評価を順次実施しています。家屋の評価については、均衡のとれた公平な固定資産税の課税のために

家屋の内部および外部について詳細な調査を行う必要がありますので、ご協力をお願いします。

でに申告してください。10キロワットを超える太陽光発電設備についても償却資産の申告の対象となります。

償却資産の申告について

平成29年度の償却資産の申告書を12月に発送します。事業用資産を所有している法人および個人の方は、平成29年1月1日現在、所有している資産について、1月31日(火)ま

次の場合は連絡してください

土地については、利用形態を変更したとき、家屋については、家屋の取り壊しや増築、新築をしたときなどです。
問い合わせは 税務課固定資産税担当(☎22-1114)へ

阿南市費教員・人権ふれあい子ども会 指導員等(嘱託職員)を募集

①市費教員

職務内容 市内小中学校での児童・生徒の指導

応募資格 小学校もしくは中学校教諭の免許状を有する方、または平成29年3月31日までに当該免許を取得見込みの方

②適応指導教室指導員・不登校支援生活指導員

職務内容 適応指導教室(ふれあい学級)での不登校児童・生徒の自立支援等

応募資格 ①に同じ

③人権ふれあい子ども会指導員

職務内容 地域に組織された人権ふれあい子ども会の企画・指導の補佐

応募資格 幼・小・中・高・特別支援学校教諭の免許状もしくはこれらに準ずる資格を有する方、または平成29年3月31日までにこれらの資格を取得見込みの方

④情報教員指導員

職務内容 市内各小中学校でのIT機器活用指導

応募資格 IT機器に堪能な方

〈共通事項〉

採用予定人員 業務の必要に応じて採用します。(平成28年度実績①13人 ②4人 ③10人 ④1人)

報酬 ①③④月額195,100円

②月額193,500円(ただし、不登校支援生活指導員は①

③④と同額)

任用期間 平成29年4月1日～平成30年3月31日

申込方法 自筆履歴書(JIS規格用紙)に①～④の職種を希望する順に記入のうえ、教員免許状または資格証の写し(資格証取得見込み証明書も可)を添えて学校教育課へ提出してください。

申込期間 12月12日(月)～平成29年1月13日(金) 8:30～17:15
※土、日、祝日および12月29日(木)～平成29年1月3日(火)は除く

面接日 平成29年2月19日(日)

問い合わせ ①④は学校教育課(☎22-3390)、

②は教育研究所(☎22-3395)、

③は人権教育課(☎22-3392)へ

年金相談コーナー



国民年金に加入しています。確定申告

書に添付する社会保険料(国民年金保険料)控除証明書を紛失したのですが再発行はできますか。



再発行は可能です。紛失等により再発行

が必要な方は、日本年金機構の専用ダイヤル(☎0570-0003-0004※IP電話等の方は、☎03-6630-12525)までご連絡をお願いします。

なお、国民年金保険料(過年度分および追納、後納された保険料を含む)を平成28年1月1日から9月30日までの間に納付された方は、控除証明書が平成28年11月上旬に日本年金機構から送付されています。

また、平成28年10月1日から12月31日までの間に今年はじめた国民年金保険料を納付された方は、平成29年2月上旬に送付されます。
問い合わせは 保険年金課(☎22-11118)へ

平成29年度 保育所保育士 (臨時的任用職員) を 募集しています



市立保育所・こどもセンターの市内22施設での保育のお仕事です。はじめて保育の仕事をする方、来春学校を卒業予定の方、今すぐお仕事をしたい方もご相談に応じます。看護師も募集しています。

必要な資格 保育士資格、幼稚園教諭免許、看護師免許または准看護師免許
※平成29年3月末までに取得見込み可

賃金 (参考) 平成28年度月額7,800円、年2回勤勉手当、社会保険の加入あり。
賃金の改善に取り組んでいます。

登録方法 履歴書(市販のものに写真貼付)のほかに保育士証または免許状(証)の写しを12月28日(火)までに人事課へ提出してください。

任用(採用)までの流れ **履歴書等の提出→面接(随時)→結果通知→任用**

問い合わせは 人事課 (☎22-1112) へ

幼稚園助教諭および預かり保育士 (臨時的任用職員) を募集します

平成29年度に阿南市立幼稚園で臨時的に勤務する幼稚園助教諭および預かり保育士を募集します。

必要な資格 ①幼稚園助教諭：幼稚園教諭免許状を有する方
②預かり保育士：幼稚園教諭免許状または保育士資格を有する方
※①②とも平成29年3月末までに取得見込み可

採用予定人員 業務の必要に応じて採用します。
▶幼稚園助教諭(1日および短時間勤務)：平成28年度採用実績18人
▶預かり保育士：平成28年度採用実績7人

試験内容 面接試験

試験日 平成29年1月29日(日)

申込方法 履歴書(市販のものに写真貼付)に幼稚園教諭免許状(免許更新をされた方は更新講習修了確認証明書も必要)または保育士証の写し(免許状または資格取得見込み証明書も可)を添えて学校教育課へ提出してください。

賃金 ▶1日勤務の方：月額7,800円(平成28年度現行)、年2回勤勉手当あり
▶短時間勤務および預かり保育士の方：月額5,000円

申込期間 平成29年1月4日(火)～13日(金)の8:30～17:15

問い合わせは 学校教育課 (☎22-3390) へ

第5回阿南市人権教育・啓発市民講座
日時 12月20日(火) 午後2時～3時30分
場所 文化会館1階 視聴覚室
演題 「こころ弾む日々を」
講師 AWA女性問題研究所 代表 乾 晴美さん
※託児あり。12月12日(月)までにお申し込みください。
※お車でお越しの方は、乗り

合わせにご協力ください。
お問い合わせは 人権・男女参画課(☎22-3094)へ
障がい者パソコン教室 受講者募集
パソコン操作の基礎はもちろん、文字の入力などの入門的な学習のほか、ワードでイラストを描くなど楽しくわかりやすく講習します。パソコンに興味、関心のある方は、

ご参加ください。
対象 市内在住の在宅障がい者の方
日程 平成29年1月13日(金)～3月17日(金)の毎週金曜日
午後1時30分～4時30分(初回のみ午後1時～4時30分)
場所 科学センター
受講料 無料(ただしテキスト代として4000円必要)
定員 5人(定員になり次第申込みを締め切ります)
申込締切日 12月22日(木)

申込み・問い合わせは
福祉課(☎22-1592・FAX 22-1813)または徳島赤十字ひのめ総合療育センター(☎・FAX 0885-32-1884)へ

年金の予約相談
年金事務所において予約による年金相談を行っていただきます。予約相談希望日の1か月前から前日までの予約が可能です。
場所 徳島南年金事務所
予約の申込みは 年金ダイヤル(☎0570-05116)または徳島南年金事務所(☎088-652-1151)へ
※土、日、祝日、年末年始を除く。
相談時間 午前8時30分～午後4時
です。ご連絡の際は、基礎年金番号がわかる年金手帳や年金証書をご準備ください。

市営住宅入居者募集

次の市営住宅への入居者を募集します。

<一般募集住宅>

住宅名	所在地	戸数	間取
中川原	横見町中川原	2	2LDK
宝田	宝田町川原	1	2DK
西方	長生町西方	1(单身可)	2DK
西方	長生町西方	1	2LDK
赤池	那賀川町赤池	1	3DK
高田	福井町森	1	3DK

◆申込資格等 次の①～④にすべてに該当する方
①阿南市に住民登録または勤務地を有し、持家がないなど居住に困っていると認められる方
②同居しようとする親族がいること。ただし、婚約者の場合は、入居を指定した日から3カ月以内に結婚し、同居できる方に限ります。
③政令で定める収入基準を満たす方
④申込者および同居する親族が暴力団員でないこと

◆申込みに必要な書類
①市営住宅使用申込書(住宅・建築課備え付け)
※申込書には押印が必要。
②入居希望者全員の住民票
③収入を証する書類(所得課税証明書、源泉徴収票(給与支払明細書)など)
④婚約中の方は、婚約が証明できる書類

◆入居者の選定方法
①受付時に書類審査を行います。書類に不備がある場合は受け付けできません。
②書類審査後、希望する住宅を1つ選んでいただきます。
③各住宅で募集戸数を超える申込みがある場合は、抽選により決定します。
④不正な申込み等が発見された場合は、当選資格を取り消します。また、申込み後、入居までに同居親族の変更(出産、死亡を除く)または婚約者が変わった場合は、その申込みを無効とします。

◆受付日時 12月8日(木)、9日(金) 9:00～17:00

◆抽選日 12月15日(木)、16日(金) ※抽選がある場合のみ

◆入居予定日 平成29年2月1日(木)
※家賃、敷金、収入基準など条件・制約がありますので、くわしくはお問い合わせください。

問い合わせは 住宅・建築課(☎22-3431) へ

第20回 阿南市人権フェスティバル

テーマ 「明るく住みよいまちづくり」

《 第18回ふれあいのまちづくりフェア同時開催 》

日時 **12月11日(日)** 9:40～15:00 (開場9:20)

場所 夢ホール (文化会館)、富岡公民館



記念行事

映画上映 「ある精肉店のはなし」 (1時間48分)

記念講演 映画監督 **はなぶさ 縦縞 あやさん** (20分)

あらすじ
大阪府貝塚市にある北出精肉店では、牛の飼育から食肉処理、そして販売まですべて家族の手で行っている。彼らは4人で呼吸を合わせながら熟練の手つきで牛を解体し、その後、肉は店舗に運び込まれ、きれいに切り分けられて店頭に並ぶ。7代目として家業を継いだ兄弟だったが、2012年3月には102年も代々使われてきた食肉処理場が閉鎖される。

縦縞あや監督
東京生まれ。自由学園卒業。2001年ボレボレタイムス社に入社。本橋成一監督の『アレクセイと泉』(02年)、『ナミイと唄えば』(06年)の映画製作に携わる。'10年に上関原子力発電所に反対し続ける島民の暮らしを映し撮った映画『祝の島』を初監督。シチリア環境映像祭で最優秀賞受賞。大阪府貝塚市の北出精肉店の家族の暮らしを描いた2作目『ある精肉店のはなし』(2013年)は釜山国際映画祭、山形国際映画祭招待作品。ニッポンコネクション(フランクフルト)ニッポン・ヴィジョンズ観客賞、第5回辻 静雄食文化賞。平成26年度文化庁映画賞文化記録映画部門大賞。

全イベント入場無料!

- ♣ホール
 - 9:40 開会宣言
記念行事/映画上映
記念講演/縦縞あや監督
 - 13:30 人権啓発標語・ポスターおよび人権作文表彰式
- ♣ホワイエ
 - ☆人権啓発標語・ポスター・人権作文優秀作品展示
 - ☆人権擁護委員コーナー (人権絵がき・人権の花運動ポスター展示)
 - ☆男女共同参画コーナー
 - ☆本人通知制度相談コーナー
- ♣視聴覚室 (11:00～)
 - ☆ふれあいのまちづくりフェア(バザー・作品展)
 - ☆身体障がい者相談員コーナー
- ♣前庭 (11:00～)
 - ☆バザー・飲食物販売など
- ♣富岡公民館
 - ☆子どものための特設人権相談
 - ☆法務局くらしの相談
 - ☆手話教室・バザー (11:00～)
- ♠阿南市イメージアップキャラクター「あななん」、徳島インディゴソックス選手 & Mr. インディーもやってくる!
- ♥託児所あり (無料)

※イベント内容が変更・一部中止になることがあります。

問い合わせは
人権・男女参画課 (☎22-3094) へ



教育委員会定例会だより

10月定例会 (10月20日開催) で、次の内容について審議し、承認されました。

- 教育長報告
 - ①県市教育委員会合同学校訪問中間報告について
 - ②「阿南工業高校・新野高校再編計画」について
 - ③各種研究大会・発表会等の予定について
 - 阿南市立幼稚園条例施行規則の一部を改正する規則について
 - 施設型給付対象私立幼稚園の保育料等に関する要綱の一部を改正する要綱について
 - 阿南市社会教育委員の委嘱について
 - 平成28年度阿南市人権教育協議会支部大会の日程等について
- ※定例会の日時は、市ホームページでお知らせしています。
くわしくはお問い合わせください。
問い合わせは 教育委員会総務課 (☎22-3299) へ

球場へ行こう! 12月の日程

JAアグリあなんスタジアムほか

- 阿南市市長杯野球大会 4日(日)
- チャリティー大会 10日(土)、11日(日)
- 第2回四国地区少年硬式野球大会 17日(土)、18日(日)

問い合わせは 野球のまち推進課 (☎22-1297) へ



阿南警察署だより

年末年始は、人や車の流れが慌ただしくなり交通事故が多発する傾向にあります。交通事故に遭うことなく、元気に新たな一年を迎えられるよう、交通ルールを守りましょう。また、飲酒運転により尊い命が奪われる事故が後を絶ちません。忘年会などお酒の席が多くなりますが、飲酒運

転は絶対にやめましょう。
問い合わせは 阿南警察署 (☎22-0110) へ

ミニフラワーアレンジメント (クリスマス) 受講者募集

日時 12月18日(日) 午後2時～3時30分
場所 勤労青少年ホーム
対象 市内に居住または職場

年(学生を除く) 有する35歳までの勤労青少年(参加費 300円(材料費) ※当ホーム未登録者は、入会費1000円が必要)
講師 伊勢谷子さん
準備品 はさみ(できればアレンジ用)
申込締切日 12月14日(水)
申し込み・問い合わせは 勤労青少年ホーム(☎42-4572) へ(受付時間 土、日、

年末年始の青空市

祝日を除く午後1時～8時)
年 12月30日(金)
年始 1月13日(金) (粗品を差上げます)
時間 午前6時～11時
※雨天決行
場所 市民会館駐車場
問い合わせは 市民生活課 (☎22-1116) へ

あぶない!こんなに事故が

交通事故	件数 死者 負傷者	226件 (2,104) 0人 (3) 34人 (290)
救急	件数 搬送人員	278件 (2,930) 268人 (2,829)
火災	件数 損害額	1件 (39) 44千円 (19,334千円)

●阿南署管内平成28年10月分合計。カッコ内は1月からの累計。損害額は未確定分を含んでいません。

第5次阿南市行財政改革推進大綱 (素案) のパブリックコメント (意見募集) を実施します

募集期間 12月5日(月)～20日(火)
公表資料 第5次阿南市行財政改革推進大綱 (素案)
公表場所 市ホームページ、各支所、各住民センターおよび企画政策課 (本庁4階)

意見を提出できる方

- ・市内に在住、在勤、または在学の方
- ・市内に事務所または事業所を有する方
- ・市に納税義務を有する方

提出方法 公表場所に備え付けの記入用紙 (任意の様式も可) にご意見、氏名、住所を記入のうえ、企画政策課に提出してください。郵送または電子メールでも受け付けます。なお、電話や口頭での受付はいたしませんのでご注意ください。

意見の公表 提出されたご意見は、その内容 (個人情報は除く) を整理して公表します。ご意見に対しての個別回答はいたしませんのでご了承ください。

問い合わせは 〒774-8501 富岡町トノ町12番地3 企画政策課 (☎22-3429) へ
e-mail:kikaku@city.anan.tokushima.jp

年末年始の市役所業務の休業 (休館) のお知らせ

業務内容・施設名	休業 (休館) 期間	電話番号
一般行政業務	12月29日(木)～1月3日(火) ※仕事始めは1月4日(水)から。 ※休み期間中の「出生届」「死亡届」等の戸籍の届け出は、市役所新庁舎1階の宿直室までお願いします。	22-1111
水道料金お客様センター		22-0587
環境啓発センター		49-5820
阿南光のまちステーションプラザ		24-3141
阿南ひまわり会館	12月29日(木)～1月3日(火)	23-6600
阿波公方・民俗資料館		42-2966
情報文化センター		44-5000
市民会館		22-7000
文化会館	12月28日(水)～1月4日(水)	21-0808
公方の郷なかがわ (道の駅)	12月31日(土)、1月1日(祝)	21-2631
葬斎場	12月31日(土)、1月1日(祝)、2日(月)	22-0623

※科学センターは21ページ、市立図書館は23ページ、スポーツ施設は31ページをご覧ください。

光のまちステーションプラザ 12月の催し

■展示コーナー 10:00～20:00

※初日と最終日は催しによって終了時間が異なります。

○kamannsa☆クリスマス(パステル画) ~4日(日)まで

○みんなのお正月 6日(火)～25日(日)

■体験コーナー

○楽しくブリザーブドフラワーアレンジ
3日(土) 13:00～15:00 【申込締切日】1日(木)
【参加費】3,000円 【定員】10人
【持参物】はさみ (あれば)

○ぬり絵で語ろう
10日(土) 13:00～15:00 【申込締切日】9日(金)
【参加費】500円
【定員】親子6組 (お1人での参加も可)
【持参物】なし

○LEDグラス体験
17日(土) 10:00～12:00、13:00～15:00
【申込締切日】16日(金)
【参加費】無料 【定員】なし
【持参物】あればビン (コーヒープン)

阿波踊り活人形作り、星形あんどん作り常時開催中!

問い合わせは
阿南光のまちステーションプラザ (☎24-3141) へ

地域の新しい力となる

地域おこし協力隊だより

vol. 5

渡辺 敏郎さん
(加茂谷地区)



地域おこし協力隊の活動を紹介するコーナー。毎回、隊員が活動内容や地域の魅力を発信します。

私は、加茂谷で作られている農産物が大好きだ。生産者の顔が見えるのが、その一因かもしれない。加茂谷に移住してから半年以上たつが、日に日に得られるモノとコト（経験）がある。広くはないが、自分の畑で白菜やブロッコリー、キャベツなどを育てている。小学生以来の野菜作りに戸惑うこともあるが、ご近所さんは、野菜作りのプロフェッショナルたちばかりで、さまざまなアドバイスをくれる。隣の農家さんは夜に害虫の駆除を行っているようで、遅い時間まで作業をしている事に脱帽した。多くの手間暇がかけられているからこそ、おいしいわけだ。

そして10月、加茂谷の農産物を東京の武蔵野大学で販売する機会があった。武蔵野大学は1年生全学部に「フィールドワーク」という地方でのボランティア体験を実施するカリキュラムがあり、加茂谷では今年も8月から9月にかけて大学生による農業ボランティアが行われたのである。そのつながりで今年も学園祭で農産物を出店することになった。ここで驚いたのは、またたく間に農産物が売れていくことだ。最終的には持ち込んだ農産物すべてが売れた。買っていただいた方に話を聞くと、東京で売られている物とは味が全く違うそうだ。今回、加茂谷の農産物は都会でも人気であることがわかった。今後は“加茂谷”ブランドが少しでも多くの人に伝わるように、活動を進めていきたい。



平成28年度阿南市サテライトオフィス&テレワーク実証実験事業

プロライター育成講座 説明会の開催 3次募集のお知らせ

本市では、就労機会の創出と女性の活躍推進に向けて、テレワークによるプロライター育成講座の実証実験に取り組むことになりました。本講座を受講することで、プロとしての書き方の基本が学べ、新たな収入が得られるチャンスが生まれます。この講座の最大の特徴は、受講料（32,400円）が別途必要ですが、産経新聞社グループから同額相当分の仕事が発注されることにより、継続的な指導が行われることです。次の日程において説明会を開催しますので、参加ご希望の方は下記までお申し込みください。

- 開催日時**
- 12月3日(土) 第1回 11:00~12:00
 - 第2回 14:00~15:00
 - 第3回 16:00~17:00
 - 12月4日(日) 第4回 10:00~11:00
 - 第5回 14:00~15:00

開催場所 阿南市商工業振興センター1階 (JR阿南駅東口側)

※各回とも10人程度の受講者を募集しています。集中した希望がありましたら、調整させていただきます。
※申込みは、説明会の3日前まで受け付けています。

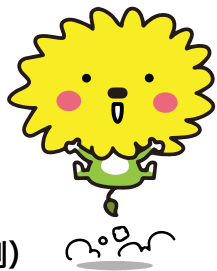

申込み・問い合わせは

阿南市商工観光労政課 宛て

☎22-3290 FAX22-0075
メールアドレス: shoukou@city.anan.tokushima.jp

氏名 _____ 住所 _____

連絡先 _____ 希望する受講日時 (第1希望) _____ (第2希望) _____

※お寄せいただいた個人の情報は、本講座限りとなります。

阿南駅東口駐車場をご利用ください

阿南駅発着高速バス時刻表

●上り

発車時刻	阿南駅⇒大阪方面 経路	到着時刻	運行会社
※ 5:55		※ 9:30	
6:35	阿南駅→高速舞子→大阪駅前→南海なんば	10:20	徳島バス
9:05		12:40	
11:05		14:40	
13:05	※印の便は土・日・祝日および冬休み等の繁忙期にUSJを經由	16:40	
17:10		20:55	
18:35		22:10	

発車時刻	阿南駅⇒東京 経路	到着時刻	運行会社
20:35	阿南駅→渋谷→浜松町→品川	6:50	徳島バス
20:50	阿南駅→池尻大橋→バスタ新宿→東京駅→新木場駅	7:55	JRバス 関東

●下り

発車時刻	大阪方面⇒阿南駅 経路	到着時刻	運行会社
7:30		11:03	
9:30	南海なんば→大阪駅前→高速舞子→阿南駅	12:58	徳島バス
11:40		15:28	
13:55	※印の便は土・日・祝日および冬休み等の繁忙期にUSJを18:25始発で運行	17:28	徳島バス
15:50		19:23	
17:50		21:18	
※ 18:55		※ 22:23	

発車時刻	東京⇒阿南駅 経路	到着時刻	運行会社
20:50	品川→浜松町→渋谷→阿南駅	7:05	徳島バス
21:10	東京駅→バスタ新宿→阿南駅	7:31	JRバス 関東

阿南駅東口に市営駐車場を設置しています。高速バスや阿南駅をご利用の際、旅行や出張にお出かけの際、阿南駅前商店街でお買い物の際には、ぜひ阿南駅東口駐車場をご利用ください。

- 利用可能台数 37台
- 駐車料金 500円/24時間

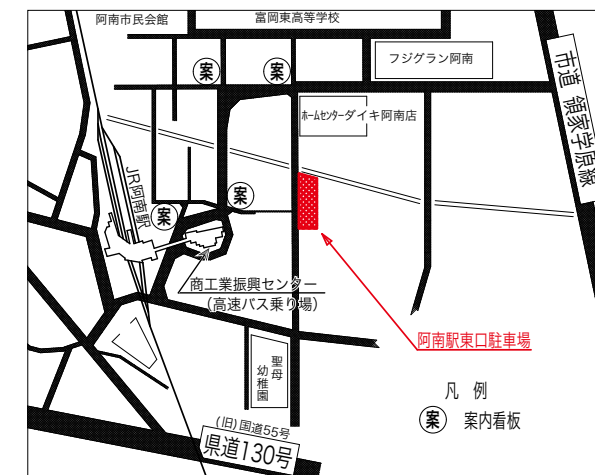

問い合わせは
 ◎阿南駅東口駐車場に関する場合は
 まちづくり推進課 (☎22-1596) へ
 ◎高速バスに関する場合は
 徳島バス予約センター (☎088-622-1826) へ
 J Rバス関東予約センター (☎03-3844-0495) へ
 J R四国バス予約センター (☎088-602-1090) へ

青年海外協力隊員からの手紙 Vol.4

～伝統的な習慣と文化が残る秘境の島、タンナ島～ 渡邊李里紗さん

今回は、今も噴火し続ける火山があるタンナ島を紹介します。首都ポートビラから飛行機で南へ約1時間。風習が強く残っている島であるとも言われ、葉で作ったスカートに身を付けて生活する人や外界と接することなく自分たちのコミュニティだけで暮らす人もいます。

観光客にも人気のあるヤスール火山ですが、島の中心部から車で約1時間の所にあります。移動途中、大きな山を越えた先に煙立つ灰色の火山が見えてきます。火山までの道中は、草や木の種類、土の色が変わり、火山に近づくにつれ、地が鳴り響く音が聞こえ、全身で自然の雄大さを感じることができます。



今は観光地として紹介されていますが、本来は島民にとって神聖な場所なのです。自然と共に生き、多くを求めず、シンプルに暮らす人々の姿は、とても魅了されるものがありました。

最後に、タンナ島が舞台となった実話の映画「Tanna」が2015年に製作されています。息をのむような火山の情景、島の文化や自然が感じられます。ぜひ一度ご覧ください。

ルッキムユー！（ビスマラ語でまた会いましょう）